

62901:002:0046
24152 Päre-Alustre-Lõmsi tee

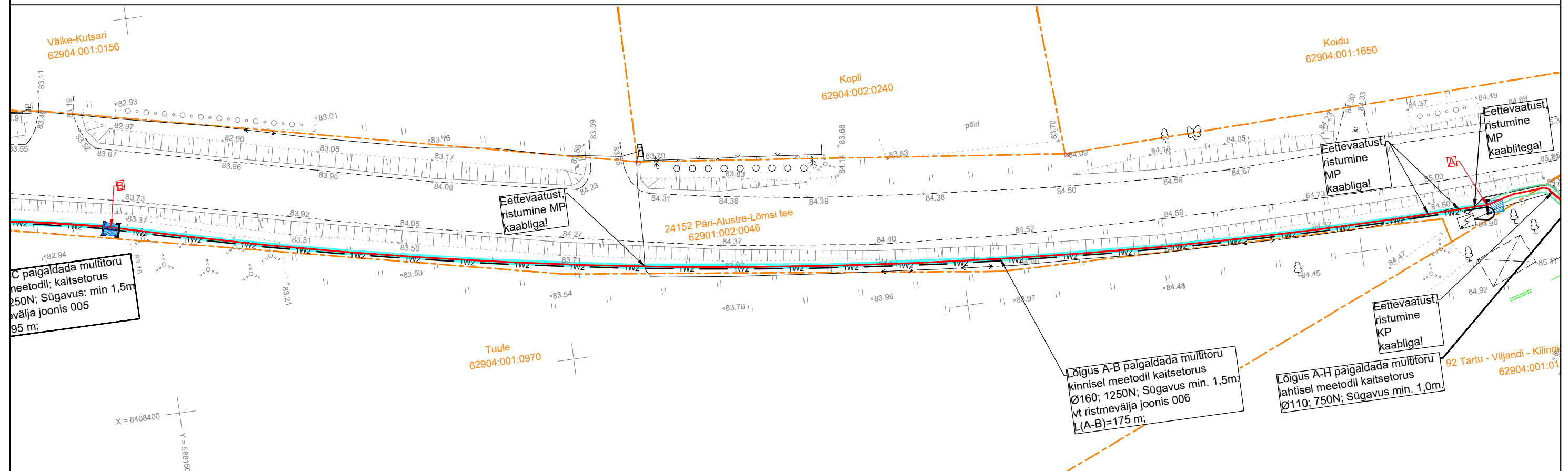

1. Paigaldatav toru peab olema tugevdatud plast- või terastoru
2. Suunamistäpsuse määrab ehitaja vastavalt töömasinale
3. Toru paigaldada allapoole jämedast materjalist teemullet
4. Enne kaevetööde algust taotleda tööde teostamise luba
5. Tehnoveõrde sügavused on orienteeruvad

Enefit AS

Sidevõrgu ümberehitus, Päre küla, Viljandi vald, Viljandi maakond. VT2232

Ristmevälja joonis 006



E-mail:	juanas@stroomtee.ee
Projekteerija:	Tõnis Kuusk; 55689833

Kontrollis:	Jaanus Kaldoja
-------------	----------------

Mõõtkava: A2

Märkused: 1. Paigaldatav toru peab olema tugevdatud plast- või terastoru 2. Suunamistäpsuse määrab ehitaja vastavalt töömasinale 3. Toru paigaldada allapoole jämedast materjalist teemullet 4. Enne kaevetööde algust taotleda tööde teostamise luba 5. Tehnovõrkude sügavused on orienteeruvad	Tellija: Enefit AS		Address: Päävalille 2-2, Ülenurme, Tartumaa; 61714 MTR: TEL002388 Reg. nr: 12688881 Telefon: +372 553 4119 E-mail: jaanus@stromtec.ee	Kuupäev: 29.12.2025 Töö nr: 25-89S Joonise nr: 006 Mõõtkava: A2
	Töö nimetus:	Sidevõrgu ümberehitus, Päre küla, Viljandi vald, Viljandi maakond. VT2232	Projekteeija: Tõnis Kuusk; 55689833	
	Joonise nimetus:	Ristmevälja joonis 006	Kontrollis: Jaanus Kaldoja	